



Cooperativa Sociale  
Onlus



Istituto Comprensivo  
Mesola



Comune di  
Goro

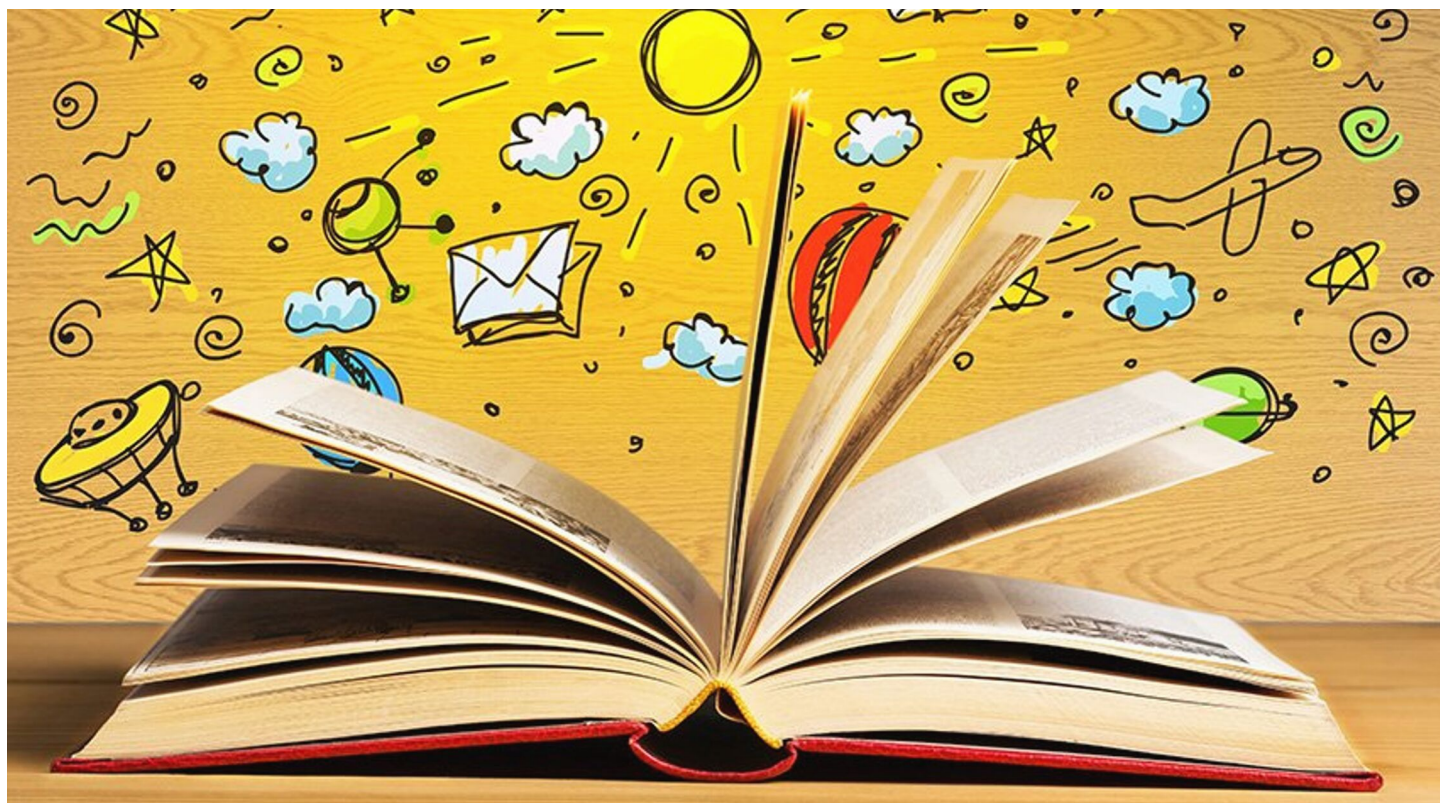

## **ATTIVITA' DI AFFIANCAMENTO ALLO STUDIO POMERIDIANO**

**Martedì e Giovedì**

**14:00 - 16:30**

**dal 15 ottobre**

**I ragazzi/e saranno seguiti da personale qualificato  
in tutte le materie di studio**

## **INCONTRO DI PRESENTAZIONE**

**Mercoledì 9 Ottobre ore 14:00**

**presso la Scuola Secondaria di 1° Grado  
Via Martiri della Machinina - Goro**